

Handledning till Bridge Facts.

Som alltid med alla bruksanvisningar, vi vill ha dem, men vi använder dem inte som det är tänkt... Vi river upp det nya ångstrykjärnet ur förpackningen och förväntar oss att det ska fungera som vi tror. Gör det inte det är det fel på strykjärnet, hjärnan spelar oss ofta ett spratt i dessa sammanhang. Bruksanvisning grävs fram och desperat börjar vi slå i den för att hitta lösningen på vårt problem. Med andra ord när du läser detta är det därför att du inte uppnår det du trodde var möjligt med de webb-sidor som jag gjort i ordning, och du är lite besviken och irriterad...

1. **Att hitta dit:** Enklast är att skriva in nedanstående webb-adress i din webb-läsare: <http://77.244.230.30:8089/> spara sedan den som en favorit i din webbläsare.

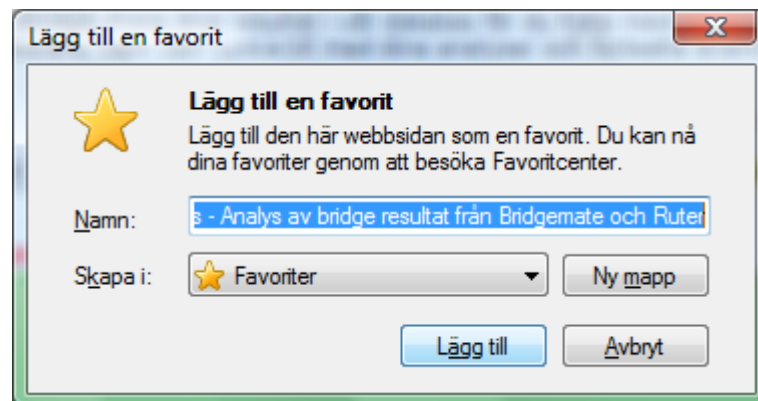
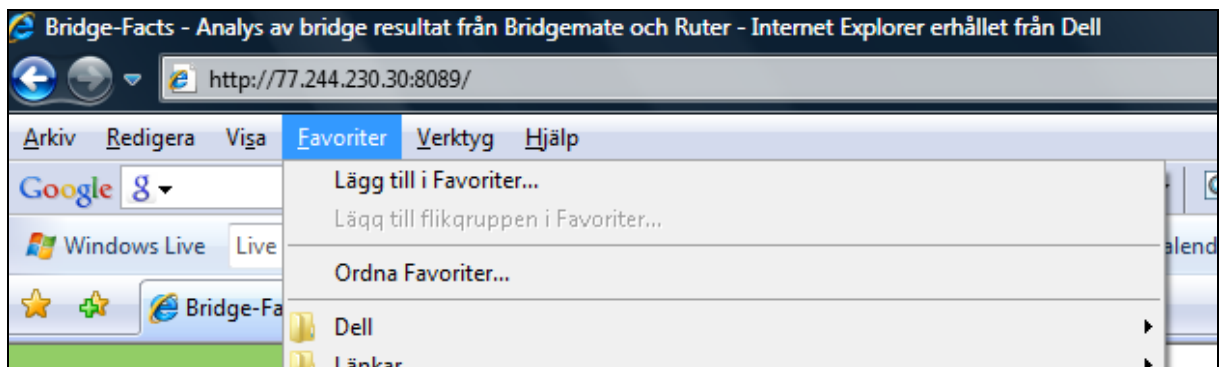

Klicka på "Lägg Till". Den kommer då att hamna längst ned i din Favoriti-lista.

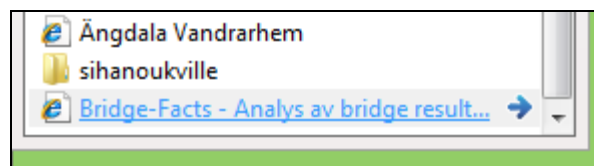

Vill du flytta upp den i lista kan du göra det genom att "dra" den med muspekaren.

2. **Inloggning:** För att programmet ska kunna iordningställa informationen för just dig måste det veta vem du är. Om du ogillar tanken att andra snokar i dina siffror anger du en lösen. Detta är inget vattentätt skydd, på sikt kommer programmet att kompletteras med ett riktigt lösenordsskydd. Detta kommer att kräva att du registrerar din mail-adress så att lösenords administration med "glömt" lösenord kan hanteras. Som det är löst nu sker följande: Om någon går in på ditt Midnr så måste de ange en lösen, om de inte kan den rätta kan de ange vad de vill, men du får ju då indirekt reda på att någon varit inne och tittat på dina siffror. Skulle det visa sig att så sker får vi ta en diskussion om ett annat upplägg. När du angett Midnr och eventuell lösen klickar du på "OK"-knappen.

Ange ditt medlemsnummer i Svensk Bridge. Finns dina resultat i vår databas får du hjälp med att analysera dina prestationer, och kanske då bli lite bättre som bridgespelare, vem vet? Lycka till med dina analyser och fortsatta äventyr vid de gröna borden!

Midnr: Om du vill undvika att andra kan se dina protokoll, anger du ett lösenord.
 Lösen: Har du glömt din lösen, kan du byta! [Har någon annan bytt det? -Rapportera!](#)

Ange midnummer och eventuellt lösen!

Skulle du ha **glömt din lösen** kan du ange en ny. Du klickar sedan på knappen "Byt".

3. Efter inloggning visas resultatet av den tävling du senast deltagit i.

[Resultat bbk To 2009-03-05 \(Original Protokoll\)](#)

Plac	Par	Poäng	%	Snitt(%)	Snitt	Plac	Tävl
1	Ulrik Svensson - Bo Persson	427	68.4	68.4	1,0	1	
2	Åke Stein - Leif Ahlberg	418	67.0	57.0	10,2	104	
3	Kjell Liljegren - Kurt Green	383	61.4	54.9	12,7	148	
4	Arne Nilsson - Bertil Lindberg	379	60.7	57.2	9,7	137	
5	Bo Holmqvist - Allan Persson	370	59.3	56.6	10,4	138	
6	Marianne Fagerström - Per-Olof Fagerström	368	59.0	51.2	18,4	111	
7	Folke Björck - Anders Pålsson	366	58.7	57.9	8,3	159	
8	Lars Pettersson - Göran Larsson	360	57.7	55.6	11,3	73	
9	Gunnel Ahlberg - Lars-Erik Ahlberg	358	57.4	55.6	11,7	132	
10	Göran Stigsson - Sanna Stigsson	343	55.0	48.9	22,0	145	
11	Bengt Wallander - Bengt Milton	330	52.9	51.8	17,2	121	
11	Rickard Olsson - Lennart Gottfridsson	330	52.9	50.4	18,8	103	

Ditt eget resultat markeras och förutom poäng och %-resultat för tävlingen redovisas även snittplacering och snittutfall sedan 2003 för de olika deltagande paren samt en kolumn som anger hur många tävlingar som de ställt upp. Om du klickar på länken under ditt eget namn så kommer du till nästa bild, ert privata protokoll.

4. **Protokollet.** Bilden som visas är resultaten per bricka presenterade i den ordning som du spelat dem.

Protokoll 2009-03-05 för Rickard O - Lennart G										
Rond	Bricka	Vi	De	Kont	SpF	Res	Poäng	%	Typ	Vi
1	11	NS	Åke S - Leif A	4S	V	+2	3	12	U+	Motsp
1	12	NS	Åke S - Leif A	1N	Ö	=	11	46	D=	Motsp
2	13	ÖV	Bertil H - Gunnel H	3N	Ö	=	10	42	U=	Spelf
2	14	ÖV	Bertil H - Gunnel H	3N	Ö	+1	22	92	U+	Spelf
3	15	ÖV	Nils-Erik N - Kerstin B	3R	N	+1	10	42	D+	Motsp
3	16	ÖV	Nils-Erik N - Kerstin B	4H	V	=	17	71	U=	Spelf
4	17	ÖV	Leif N - Jan L	5K	Ö	-1	0	0	U-	Spelf
4	18	ÖV	Leif N - Jan L	3K	V	+1	13	54	D+	Spelf
5	19	NS	Solvig N - Knut N	3N	V	-2	21	88	U-	Motsp
5	20	NS	Solvig N - Knut N	2N	N	-1	4	17	D-	Spelf

Rubrik	Innehåll
Rond	Normalt ska listan sorteras i rondordning. Uppgifter om rond saknas i originalprotokollet och beräknas därför teoretiskt baserat på det flyttschema vi brukar tillämpa. Av detta skäl blir det för närvarande fel i barometer tävlingar bland annat.
Bricka	Denna uppgift finns så denna uppgift är mer tillförlitlig. Klickar du på bricknumret visas bilden Brickresultat .
Vi	Här anges i vilket väderstreck du och din partner satt.
De	Namnen på de ni mötte, om du klickar på namnet visas Möten som redovisar alla möten ni haft med detta par.
Kont	Kontraktet helt enkelt, som det matats in i Bridgematen.
SpF	Vem som var spelförare.
Res	Hur bra spelföraren lyckades enligt Bridgematen.
Poäng	Poängen för er redovisad som avrundat heltal.
%	Resultatet omräknat i % för er sida.
Typ	Statistikkolumn tänkt att användas framöver. D = Delkontrakt + Övertrick U = Utgång = Jämn hegång S = Slam - Straff
Vi	Anger den roll ni hade i brickan, spelföring eller motspel.

5. **Lista med brickresultat.** Längst ned i tabellen finns dels redovisat total i poäng och procentuellt samt förklaring av färgkodningen grönt innebär mer än 80%, orange mindre än 20%. Poängsumman stämmer inte alltid med det som redovisas i originalprotokollet, det finns två skäl till avvikelser, dels sker summering här i hela poäng dels redovisas inga poäng om du i en rond "spelat" med ett blindpar.

13	35	NS	Bo H - Allan P	5H	V	-1	20	83	U-	Motsp
13	36	NS	Bo H - Allan P	4S	V	=	10	42	U=	Motsp
Alla	Dina						330	52.9	>80%	<20%

Länken [Våra](#) redovisar samtliga resultat för de brickor ni spelat. [Alla](#) redovisar i brickordning alla brickor som förekom under kvällen (kan

användas för barometer exempelvis eftersam alla spelat alla brickor då och i rätt nummerordning).

6. Brickresultat Dina Alla. Samtliga dessa bilder/vyer är samma presentation med lite olika urval och sorteringar. Tabellen/erna visar alla resultat som registrerats med Bridgematen på en bricka vid de olika borden. I tabellen skuggas dina resultat och raderna i tabellen är sorterad på fallande utfall för NS, bättre vore kanske att sortera på utfall i ert väderstreck(?) Har du idéer eller förslag på förbättringar i programmet är du välkommen att besöka blogg-sidan ["Bridge och siffror"](http://bridgefacts.wordpress.com) (<http://bridgefacts.wordpress.com>)

Bricka: 1 ♠:3		♠:K107						
Giv: Nord ♥:EK10832		♥:975						
Zon: Ingen ♦:85		♦:EK104						
♣:KD64		♣:1098						
♠:ED42								
♥:D64								
♦:D7632								
♣:5								
12	♠:kn9865							
10	♥:kn							
10	♦:kn9							
6	♣:Ekn732							
2009-02-12 -- Bricka: 1								
Rond	NS	ÖV	Kont	SpF	Res	Poäng	NS%	Typ
6	Ulrik S - Torsten Å	Folke B - Anders P	4H	N	420	=	38	100 U=
20	Mona H - Hans N	Kerstin O - Marianne O	2H	N	200	+3	33	87 D+
15	Birgitta S - Leif G	Lars G - Rolf B	2H	N	200	+3	33	87 D+
7	Ann-Marie P - Rolf V	Hans S - Per-Göran P	2H	N	200	+3	33	87 D+
3	Marianne F - Per-Olof F	Bengt W - Bengt M	2H	N	200	+3	33	87 D+
1	Anita G - Bo P	Anna-Britta D - Ulla-Britt B	2H	N	170	+2	25	66 D+
10	Brita E - Kristina Ö	Nils-Erik N - Kerstin B	3K	N	170	+3	25	66 D+
5	Ann-Kristin S - Einar S	Lars P - Göran L	3H	N	170	+1	25	66 D+
13	Lars P - Agneta T	Gunnel A - Lars-Erik A	2H	N	170	+2	25	66 D+
4	Kjell L - Kurt G	Bo H - Allan P	4K	N	150	+1	20	53 D+
8	Agneta S - Sigbritt S	Lennart L - Gudrun A	3K	N	130	+1	16	42 D+
12	Inga P - Leif P	Kerstin E - Lars E	2K	N	130	+2	16	42 D+
11	Bertil H - Gunnel H	Rickard O - Lennart G	4K	N	130	=	16	42 D=
2	Magnus W - Berny T	Jörgen N - Jan L	2H	N	110	=	12	32 D=
14	Arne N - Bertil L	Stig S - Ivar K	Pass		0		10	26 RP
19	Hugo H - Sven-Åke F	Göran S - Thorbjörn H	3R	V	-110	=	7	18 D=
9	Kent H - Hans T	Lena S - Kerstin E	3R	V	-110	=	7	18 D=
17	John G - Eva L	Ulla L - Siv L	3R	V	-130	+1	3	8 D+
18	Marianne W - Kjell W	Uno O - Signe O	3R	V	-130	+1	3	8 D+
16	Solvig N - Knut N	Bengt J - Monica J	3N	N	-250	-5	0	0 U-

Om sitsen lästs in som exempelvis vid en barometertävling så visas denna överst, annars blir det mest siffror igen... Nedan följer en förklaring som förhoppningsvis underlättar tolkningen. **Bra eller**

dåligt? Spelade ni NS är det bra att ligga högt upp, spelade ni ÖV är det bra att ligga längst ned. Lite huvudräkning krävs, det är nyttigt för hjärnan....

Rubrik	Innehåll
Bricka	Numret som aktuell giv hade denna tävling. Det finns 635 013 559 600 olika händer enligt Durango Bill . Det innebär att antalet givar blir 84 478 098 072 866 400 gånger fler eller totalt 5,36447E+28 enligt mina privata beräkningar. Sen finns det så sådär 1,28746E+47 olika budgivningar enligt samma källa. Är det därför budgivningen är så mycket svårare än spelföringen, kan man undra, eller är det tvärtom? (E är 10 potens...)
Rond	Anger i vilken rond som dessa par spelade brickan
Kont	Kontraktet helt enkelt, som det matats in i Bridgematen.
SpF	Vem som var spelförare.
	Hur bra spelföraren lyckades enligt Bridgematen.
Res	Poängen för er redovisad som avrundat heltal.
%	Resultatet omräknat i % för er sida.
Typ	Statistikcolumn tänkt att användas framöver. D = Delkontrakt + Övertrick U = Utgång = Jämn hemgång S = Slam - Straff

- 7. Möten.** Om du klickar på namnen på dina motståndare kommer du in i en bild där alla möten under den valda tidsperioden som ni haft med detta par visas. Här kan du med andra ord kanske hitta förklaringen till varför ni lyckas/ misslyckas i era möten med just dessa motståndare. Kan ni ha olika taktiskt upplägg som är fördelaktigt för er, eller beror varierande utfall bara på slump? Eller är de, hemska tanke, bara så mycket bättre...

Möten Solvig N - Knut N									
Datum	Bricka	Vi	Kont	SpF	Res	Poäng	%	Typ	Roll
09-03-05	19	NS	3N	V	-2	21	88	U-	Motsp
09-03-05	20	NS	2N	N	-1	4	17	D-	Spelf
09-02-12	25	NS	2H	Ö	-2	34	89	D-	Motsp
09-02-12	26	NS	2S	Ö	=	11	29	D=	Motsp
08-11-27	35	NS	2H	S	+1	15	63	D+	Spelf
08-11-27	36	NS	3S	V	+1	24	100	D+	Motsp
08-05-08	31	NS	3S	S	+1	4	17	D+	Spelf
08-05-08	32	NS	2R	N	-1	12	50	D-	Spelf
08-04-24	11	NS	4R	N	-2	11	46	D-	Spelf
08-04-24	12	NS	1N	Ö	+1	6	25	D+	Motsp
08-04-03	7	ÖV	3S	S	-1	14	58	D-	Motsp
08-04-03	8	ÖV	5R	V	=	24	100	U=	Spelf
08-03-27	21	NS	2H	N	+1	13	54	D+	Spelf
08-03-27	22	NS	2H	Ö	+2	15	63	D+	Motsp
08-03-13	29	ÖV	3N	N	-3	23	96	U-	Motsp
08-03-13	30	ÖV	5K	V	=	6	25	U=	Spelf
						Snitt	57		

8. **Välja tävling.** Vid inloggningen vsias inte denna bild, systemet antar du vill veta hur det gick senast. Skulle du vilja titta på äldre resultat eller göra analyser under fliken statistik kan du i denna bild dels välja en specifik tävling, men också ange vilken tidsperiod du är intresserad av för dina analyser. Bilden består av tre delar:

Välj tävlingar Veckodag: From: Tom:

I den övre väljer du tidsomfattning på de tävlingar du vill ha focus på under din analys. Den normala inställningen är ett år bakåt, men genom att ändra datum och eventuellt veckodag kan du med knappen "Visa" ställa in önskad tidsperiod och veckodag, dels för grafen dels för listan.

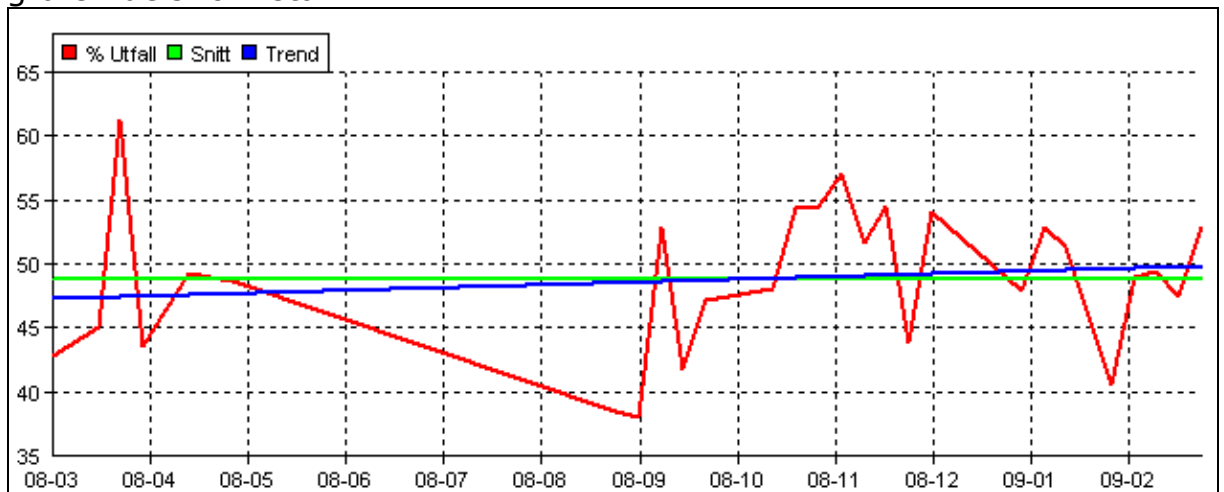

I grafen redovisas i procent ditt resultat per tävlingskväll med rött. Ditt genomsnittliga resultat visas i grönt, medan den blå linjen anger trenden under perioden. (OBS skalan på x-axeln är inte exakt i dagar räknat.)

Dina tävlingar						
Datum	Dag	Par	Plac	Poäng	%	
<u>2009-03-05</u>	To	Rickard O - Lennart G	11	330	52.9	
<u>2009-02-26</u>	To	Rickard O - Lennart G	22	296	47.4	
<u>2009-02-19</u>	To	Rickard O - Lennart G	24	308	49.4	
<u>2009-02-12</u>	To	Rickard O - Lennart G	19	484	49.0	
<u>2009-02-05</u>	To	Rickard O - Lennart G	38	252.4	40.5	
<u>2009-01-22</u>	To	Rickard O - Lennart G	15	321	51.4	
<u>2009-01-15</u>	To	Rickard O - Lennart G	14	330	52.9	

I undre delen visas en lista med de tävlingar du deltagit i under den valda tidsperioden. Den som är gulmarkerad är den som är vald om du tittar under flikarna "Resultat", "Protokoll" och "Dina brickor". Vill

du välja en annan tävlingsdag klickar du på länken under datumet.